

Dengue

Assistência de Enfermagem



SECRETARIA
DE SAÚDE
E DEFESA CIVIL



Ministério
da Saúde



Vírus da Dengue

- Vírus RNA, gênero flavivírus;
- 4 Sorotipos: DEN-1; DEN-2; DEN-3; DEN-4;
- Todos sorotipos podem causar doença grave;
- Imunidade temporária e parcial a outros sorotipos e permanente ao sorotipo que causou a doença.



SECRETARIA
DE SAÚDE
E DEFESA CIVIL



Ministério
da Saúde



Vírus da Dengue

- **Transmissão:**

Ciclo: ser humano → mosquito → ser humano

- **Período de Incubação:**

03 a 15 dias sendo em média 5 a 6 dias

- **Período de transmissibilidade;**

Período intrínseco → ocorre no ser humano (período de viremia)

Período extrínseco → ocorre no vetor (multiplicação em 8 a 12 dias nas glândulas salivares do mosquito sendo capaz de transmitir a doença até o final de sua vida (6 a 8 semanas)

Vírus da Dengue

Formas de apresentação:

- Infecção inaparente;
- Dengue Clássico (DC);
- Febre Hemorrágica da Dengue (FHD);
- Síndrome do Choque da Dengue (SCD).

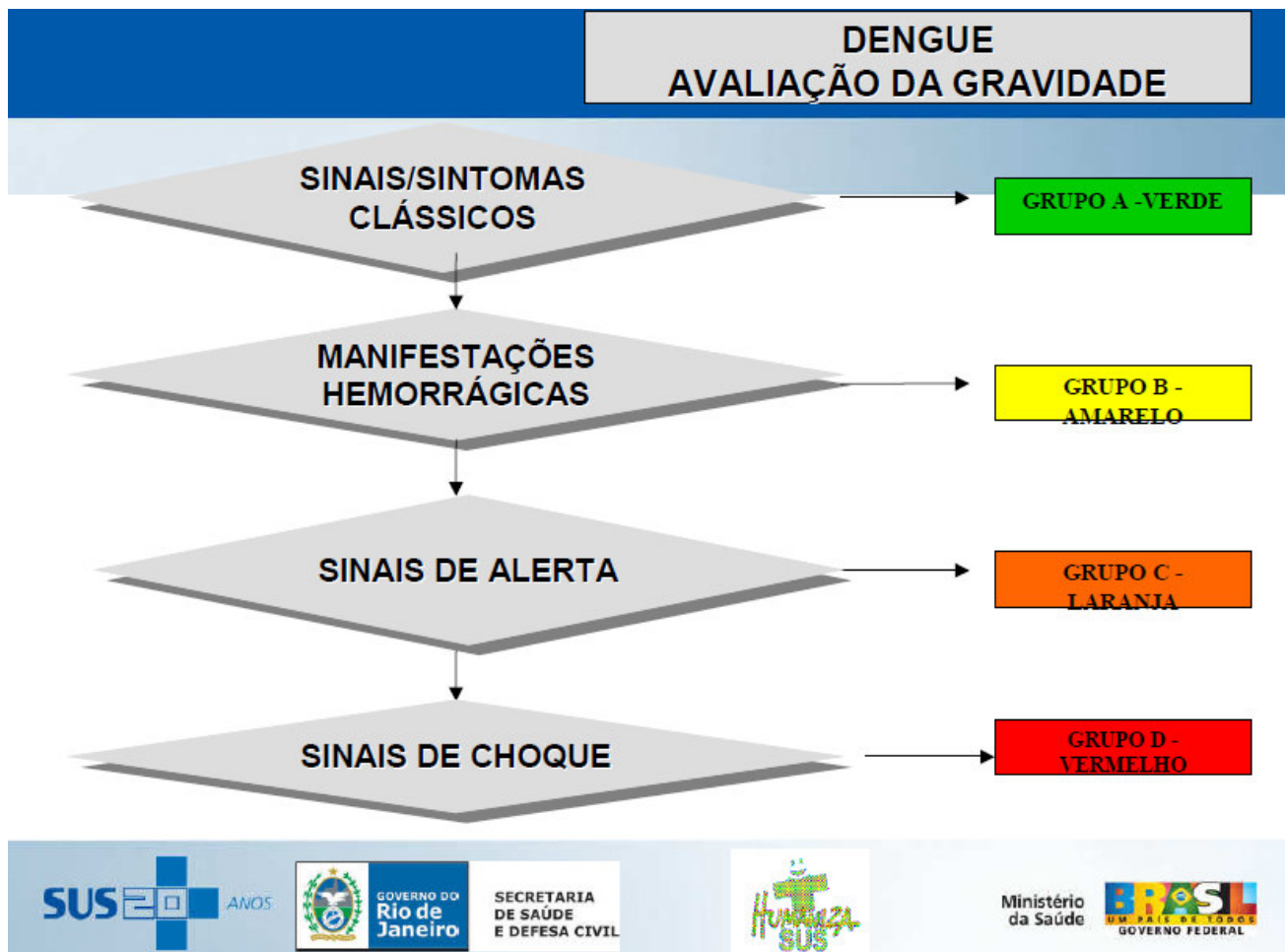

Classificação: Grupo A (verde)

Febre há + de 7 dias - INTERROMPER PROTOCOLO

SEGUIR PROTOCOLO SE O PACIENTE APRESENTAR:

- Febre há menos de 7 dias + 2 dos sintomas abaixo:
 - Cefaléia
 - Dor retro-orbitária
 - Mialgia
 - Artralgia
 - Prostração
 - Exantema

Classificação: Grupo A (verde)

ATENÇÃO COM GRUPOS ESPECÍFICOS:

Gestante	Criança
Idoso	Diabetes
Hipertensão	Doença Renal
Cardiopatia	Doença Hematológica
Bronquite Crônica	Doença Auto-imune
Doença Clorido-péptica	

Prova do Laço Negativa:

Adulto - Menos de 20 petéquias / quadrado
Criança - Menos de 10 petéquias / quadrado

Classificação: Grupo B (amarelo)

MANIFESTAÇÕES HEMORRÁGICAS

espontâneas ou induzidas, sem sinais de alarme:

- Petéquia;
- Equimose;
- Sangramento de mucosas (epistaxe e gengivorragia);
- Hemorragia espontânea pelos locais de punção venosa;
- Plaquetas $< 100 \text{ mil/mm}^3$.

Classificação: Grupo B (amarelo)

Prova do Laço Positiva:

- **Adulto - Mais de 20 petéquias / quadrado**
- **Criança - Mais de 10 petéquias / quadrado**

Conduta Médica **Grupo B**

- Hidratação oral supervisionada ou parenteral
 - Adultos 80 mL/Kg/dia (1/3 SF 0,9% + 2/3 SG)
 - inicial 25ml/kg em 4 a 6h
 - Crianças
 - 50mL/Kg em 4 a 6h SF

Sob supervisão da enfermagem!

Conduta Médica **Grupo B**

- Internar se:
 - Hemorragia importante
 - Sinais de alarme
 - Hidratação adequada + \uparrow Ht
 - Plaquetas $< 20\ 000 / \text{mm}^3$
- Avaliação clínica + laboratorial a cada 24h

Classificação: Grupo C (laranja)

Sinais de alerta, sem hipotensão:

- Dor abdominal intensa e contínua
- Vômitos persistentes
- Lipotímia
- Hipotensão postural
- Irritabilidade
- Sonolência
- Hemetêmese / Melena
- Diminuição da diurese
- Diminuição abrupta da temperatura
- Hipotermia
- Desconforto respiratório
- Queda abrupta de plaquetas
- Aumento repentino de Ht



SECRETARIA
DE SAÚDE
E DEFESA CIVIL



Ministério
da Saúde



Classificação: Grupo D (vermelho)

Sinais de Choque:

- Hipotensão arterial;
- Pressão arterial convergente (PA diferencial < 20 mmHg);
- Estremidades frias;
- Cianose;
- Pulso rápido e fino;
- Enchimento capilar lento (> 2 segundos).



SECRETARIA
DE SAÚDE
E DEFESA CIVIL



Ministério
da Saúde



Pré-classificação de risco

PACIENTE SUSPEITO DE **DENGUE**

Com história de febre e pelo menos duas das seguintes manifestações:

Febre +

Dor de cabeça
Dor retro-ocular
Dor muscular
Dor articular
Exantema
Manifestações hemorrágicas
Leucopenia
Prostração

VERIFICAR **SINAIS DE ALERTA** OU **CHOQUE**

- ✓ Dor abdominal intensa e contínua
- ✓ Vômitos persistentes
- ✓ Hipotensão postural
- ✓ Hipotensão arterial
- ✓ Pressão diferencial menor que 20mmHg
- ✓ Hepatomegalia dolorosa
- ✓ Sangramentos
- ✓ Extremidades frias, cianose
- ✓ Aumento do hematócrito repentino
- ✓ Diminuição repentina da temperatura
- ✓ Diminuição da diurese

Notificar imediatamente: preencher ficha **SINAN**



SECRETARIA DE SAÚDE E DEFESA CIVIL



Ministério da Saúde



Febre Hemorrágica da Dengue / Síndrome do Choque da Dengue



SECRETARIA DE SAÚDE E DEFESA CIVIL



Ministério da Saúde



Febre Hemorrágica da Dengue / Síndrome do Choque da Dengue



SECRETARIA DE SAÚDE E DEFESA CIVIL



Ministério da Saúde



FLUXOGRAMA DE ATENDIMENTO - DENGUE

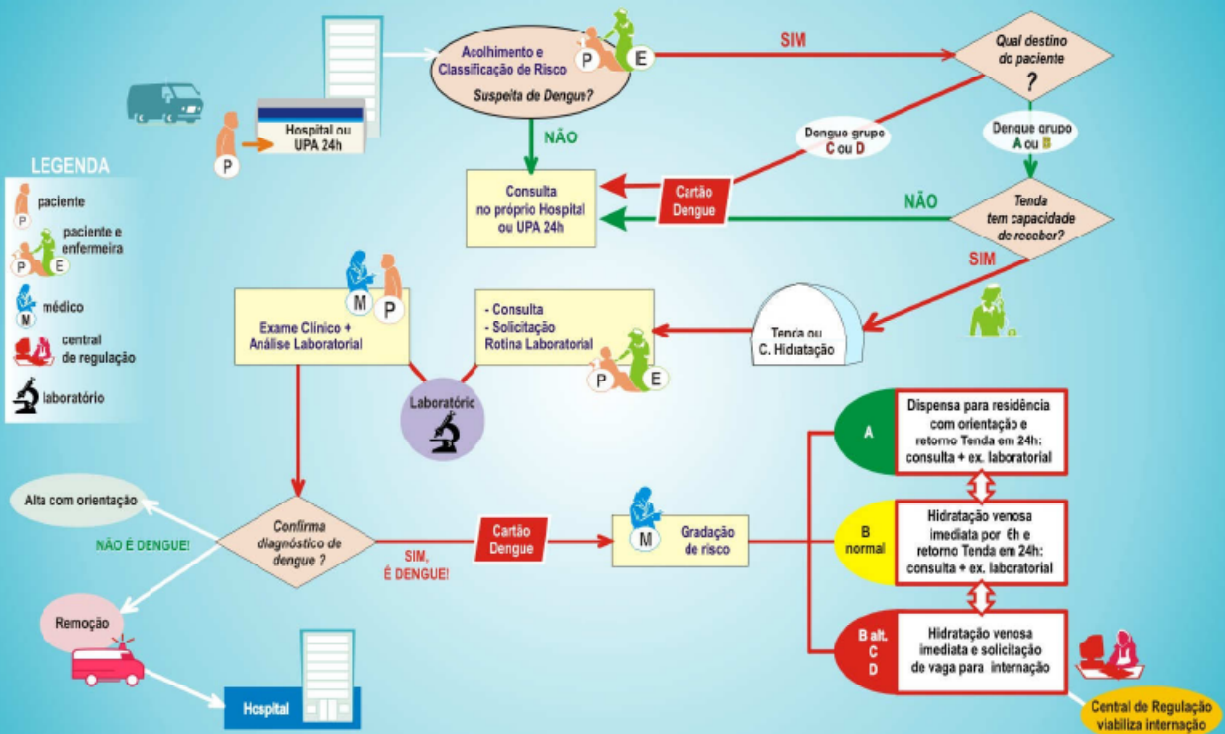

SECRETARIA DE SAÚDE E DEFESA CIVIL



Cartão DENGUE

Procure a Unidade de Saúde mais próxima de sua residência ou a Unidade de Referência indicada em seu cartão caso apareça um ou mais dos seguintes SINAIS DE ALERTA:

- Diminuição repentina da febre
- Dor muito forte na barriga
- Sangramento de nariz, boca ou outros tipos de hemorragias
- Tontura quando muda de posição (deita/senta/levanta)
- Diminuição do volume da urina
- Vômitos frequentes ou com sangue
- Dificuldade de respirar
- Agitação ou muita sonolência
- Suor frio
- Pontos ou manchas vermelhas ou roxas na pele

Recomendações:

- Tomar muito líquido: água, suco de frutas, soro caseiro, sopas, leite, chá e água de coco.
- Permanecer em repouso.
- As mulheres com dengue devem continuar a amamentação.

Soro caseiro	Sal de cozinha _____	1 colher (café)
	Açúcar _____	2 colheres (sopa)
	Água potável _____	1 litro

Unidade de Referência



CARTÃO DO USUÁRIO ACOMPANHAMENTO AMBULATORIAL – DENGUE

Nome completo: _____

Nome da mãe: _____

Data de nascimento: ____ / ____ / ____

Endereço: _____

Unidade de Saúde

Apresente este cartão sempre que retornar à Unidade de Saúde



SECRETARIA
DE SAÚDE
E DEFESA CIVIL



Ministério
da Saúde

